

R. B. 15. 10. 2022
0

ŽÁDOST

o poskytnutí informace podle zákona č. 106/1999 Sb.,
o svobodném přístupu k informacím

Žadatel:

a) Fyzická osoba

Jméno a příjmení: Rodné číslo:

Adresa:

Telefon: E-mail:

b) Právnícká osoba

Obchodní jméno: HEIKSTADEN CZECH, s.r.o. IČ: 052 532 68

Jméno a příjmení zástupce pro jednání:

Adresa: GREGOROVA 2502/3, 702 00 OSTRAVA - HOCHKVA OSTRAVA

Telefon: E-mail:

Žádám obec o poskytnutí informace (popis požadované informace):

KLADBA SOUTĚŽÍ PRO KVALIFIKOVANÉ JEDNOTLIVÉ FYZIKALIZOVANÉ
V M. ŽÁDOSTI 057-665, NA SVAZU 070, 080, 070, 076, 077,
078, 079, 080, 081, 073, 074, KSE OSTRAVA - RADVAŇICE.
PŘÍPADNĚ SOUTĚŽÍ SOUTĚŽÍ PRO VVEDENÉ POKY

Způsob poskytnutí informace (vyznačte zvolený způsob):

a) zaslat na dobírku na výše uvedenou adresu

b) k osobnímu vyzvednutí v budově obecního úřadu

Dne:

Poučení: V případě, že je žádost nesrozumitelná, není zřejmé, jaká informace je požadována, nebo je žádost formulována příliš obecně, bude žadatel ve stanovené lhůtě vyzván, aby ji upřesnil. V případě, že ji neupřesní do 30 dnů, bude rozhodnuto o jejím odmítnutí. Po zpracování informace bude žadatel vyzván k úhradě nákladů vynaložených na zpracování a poskytnutí informace. Po provedení úhrady bude požadovaná informace, včetně příloh, poskytnuta způsobem, který žadatel uvedl v žádosti.

STATUTÁRNÍ MĚSTO OSTRAVA

Úřad městského obvodu

Radvanice a Bartovice

Odbor organizační a vnitřních věcí
písemnost evidenční č. 258

vyvěšena dne: 19. 10. 2022

sňata dne: 4. 11. 2022

za správnost: 



Vaše značka:

Ze dne: 19. 9. 2022
Č. j.: RaB/07749/22/SŘDaŽP/Tom
Sp. zn.: RaB/07505/22

Heimstaden Czech, s.r.o.
Gregorova 2582/3
702 00 Ostrava - Moravská Ostrava

Vyřizuje:
Telefon:
E-mail:



Datum: 17. 10. 2022

Poskytnutí informace dle zákona č. 106/1999 Sb., o svobodném přístupu k informacím, ve znění pozdějších předpisů

Dne 27. 9. 2022 pod č. j. RaB/07505/22 byla Úřadu městského obvodu Radvanice a Bartovice doručena Vaše žádost, ve které žádáte o poskytnutí informací ve smyslu zákona č. 106/1999 Sb., o svobodném přístupu k informacím, ve znění pozdějších předpisů (dále jen „zákon o svobodném přístupu k informacím“).

Předmětem Vaší žádosti je poskytnutí kolaudačního souhlasu pro jednotnou kanalizaci pro domy na ulici Ráčkova č. p. 661 - 665, Na Svahu č. p. 658, 660, 670, 676, 677 a Kozácká č. p. 667, 668, 669, 673, 674 vše v k.ú. Radvanice a dále žádáte o případný kolaudační souhlas pro uvedené domy.

Stavební úřad Vám v souladu s ustanovením § 4a odst. 2 písm. a) a b) zákona o svobodném přístupu k informacím tímto poskytuje následující informace:

Bytový dům v Ostravě - Radvanicích na ulici Ráčkova se vchody:

- č.p. 661/26 - Potvrzení o dokončení stavby ze dne 22. 4. 1928 a koncept o včlenění z katastrálního území Slezská Ostrava do katastrálního území Radvanice s přiděleným novým č.p. ze dne 6. 1. 1949
- č.p. 662/24 - Potvrzení o dokončení stavby ze dne 22. 4. 1928 a koncept o včlenění z katastrálního území Slezská Ostrava do katastrálního území Radvanice s přiděleným novým č.p. ze dne 6. 1. 1949
- č.p. 663/22 - Potvrzení o dokončení stavby ze dne 30. 4. 1928 a koncept o včlenění z katastrálního území Slezská Ostrava do katastrálního území Radvanice s přiděleným novým č.p. ze dne 6. 1. 1949
- č.p. 664/20 - Potvrzení o dokončení stavby ze dne 30. 4. 1928 a koncept o včlenění z katastrálního území Slezská Ostrava do katastrálního území Radvanice s přiděleným novým č.p. ze dne 6. 1. 1949
- č.p. 665/18 - Potvrzení o dokončení stavby ze dne 30. 4. 1928 a koncept o včlenění z katastrálního území Slezská Ostrava do katastrálního území Radvanice s přiděleným novým č.p. ze dne 6. 1. 1949

Bytový dům v Ostravě - Radvanicích na ulici Na Svahu se vchody:

- č.p. 660/3 - Potvrzení o dokončení stavby ze dne 28. 4. 1928 a koncept o včlenění z katastrálního území Slezská Ostrava do katastrálního území Radvanice s přiděleným novým č.p. ze dne 6. 1. 1949
- č.p. 670/5 - Potvrzení o dokončení stavby ze dne 22. 4. 1928 a koncept o včlenění z katastrálního území Slezská Ostrava do katastrálního území Radvanice s přiděleným novým č.p. ze dne 6. 1. 1949
- č.p. 676/7 - Potvrzení o dokončení stavby ze dne 22. 4. 1928 a koncept o včlenění z katastrálního území Slezská Ostrava do katastrálního území Radvanice s přiděleným novým č.p. ze dne 6. 1. 1949
- č.p. 677/9 - Potvrzení o dokončení stavby ze dne 22. 4. 1928 a koncept o včlenění z katastrálního území Slezská Ostrava do katastrálního území Radvanice s přiděleným novým č.p. ze dne 6. 1. 1949

Bytový dům v Ostravě - Radvanicích na ulici Kozácká se vchody:

- č.p. 667/4 - Potvrzení o dokončení stavby ze dne 22. 4. 1928 a koncept o včlenění z katastrálního území Slezská Ostrava do katastrálního území Radvanice s přiděleným novým č.p. ze dne 6. 1. 1949





Statutární město Ostrava

Úřad městského obvodu Radvanice a Bartovice

odbor stavebního řádu, dopravy a životního prostředí

- č.p. 668/2 - Potvrzení o dokončení stavby ze dne 22. 4. 1928 a koncept o včlenění z katastrálního území Slezská Ostrava do katastrálního území Radvanice s přiděleným novým č.p. ze dne 6. 1. 1949
- č.p. 669/1 - Potvrzení o dokončení stavby ze dne 23. 4. 1928 a koncept o včlenění z katastrálního území Slezská Ostrava do katastrálního území Radvanice s přiděleným novým č.p. ze dne 6. 1. 1949
- č.p. 673/6 - Potvrzení o dokončení stavby ze dne 22. 4. 1928 a koncept o včlenění z katastrálního území Slezská Ostrava do katastrálního území Radvanice s přiděleným novým č.p. ze dne 6. 1. 1949

Dne 6. 10. 2022 pod č.j. RaB/07748/22/SŘDaŽP/Tom vydal stavební úřad rozhodnutí o částečném odmítnutí informace, a to na část, vztahující se ke kolaudačnímu souhlasu pro jednotnou kanalizaci, která je vodním dílem a k jeho vydání je příslušný speciální stavební úřad Magistrátu města Ostravy, odbor ochrany životního prostředí. K bytovým domům č. p. 658/1 v Ostravě - Radvanicích na ulici Na Svahu a č. p. 674/3 v Ostravě - Radvanicích na ulici Kozácká, kdy kolaudační souhlasy ani jiné doklady, týkající se dokončení stavby nejsou ve spisové dokumentaci objektů uloženy.

Před poskytnutím informace dle zákona o svobodném přístupu k informacím dne 5. 10. 2022 pod č. j. RaB/7696/22/SŘDaŽP/Tom odeslal stavební úřad výzvu k úhradě za poskytnutí informace.

Výzva k úhradě za poskytnutí informace byla přijata žadatelem dne 6. 10. 2022.

Poplatek za poskytnutí informace byl uhrazen dne 14. 10. 2022.

S pozdravem

Za správnost vyhotovení

referent stavebního úřadu

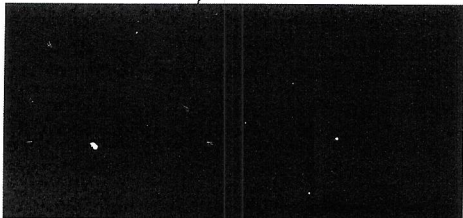

23. dubna 1921.

S.-t- 156/

čís. pop. 1020 - potvrzení
o dokončení stavby .

P.T.

Ředitelství Báňské a hutní společnosti

v Mor. Ostravě .

Potvrzujeme Vám, že novostavba čís. 1020 ve Slez. Ostravě, patřící Báňské a hutní společnosti, povolena výnosem ze dne 27. června 1920 č. j. a-1396/1 P.O., byla v roce 1921 dokončena a kolaudační komise při komis. jednání konaném dne 22. července 1921 zjistila, že novostavba byla provedena přesně dle schválených plánů a je v každém slova smyslu hotova.

Povolení k používání novostavby bylo uděleno výnosem okresního hejtmánství ve Frýdku ze dne 26. července 1921 č. j. a-221/5 P.O.

Novostavbě bylo přiděleno číslo popisné 1020.

Ředitel měst. staveb. úřadu :

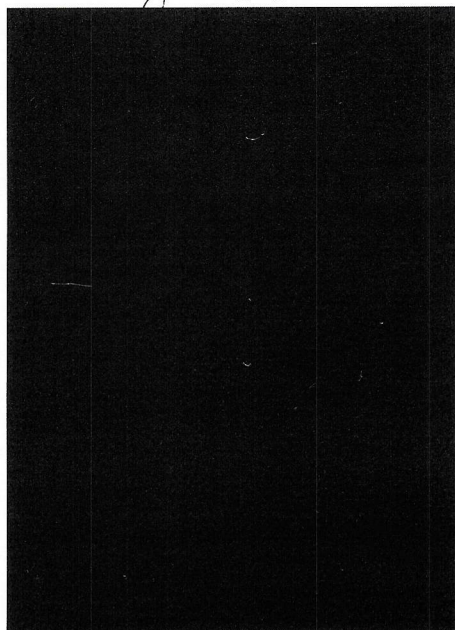
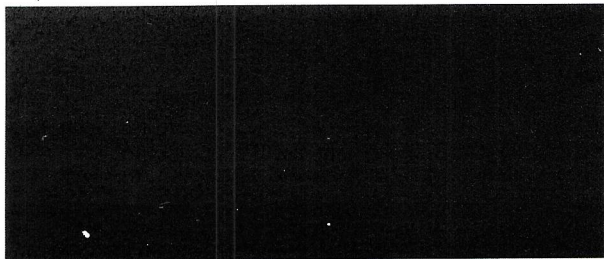

Koncept

Ústřední národní výbor statutárního města Ostravy.
.....
(Stavební úřad.)

Číslo XIII - 711/49/Ws.

Ostrava, dne 6.ledna 1949

O.K.D., nár. podn.,
změna katastrálních hranic -
přidělení nového popisného
čísla.

Výměrem ze dne 3. července 1947, čís.jedn. III/2-474/2
schválil Moravskoslezský zemský národní výbor, expositura v Ostravě
změnu katastrálních hranic mezi obcemi Slezskou Ostravou a Radva-
nicemi.

Na základě tohoto výměru včleňuje se Váš dům, který měl dosud
čís. pop. 1020 v kat. území Slezské Ostravě do katastrálního území
Radvanic a přiděluje se mu nové číslo popisné 661 . 26

Orientační číslo budovy v ulici ^{Valdenské} ~~avelkové~~ je 2
tabulky s číslem popisným a orientačním dodá v zájmu jednotnosti město
O tom se uvědomují : Ostrava.

- 1.) Berní správa v Ostravě.
- 2.) Katastrální měřický úřad v Ostravě.
- 3.) Úřad Národní bezpečnosti v Ostravě.
- 4.) Finanční referát.
- 5.) Popisný referát.
- 6.) Hospodářský úřad.
- 7.) Městské vodárny.
- 8.) Úřad pro obecní dávky.
- 9.) Referát V.
- 10) Plánovací oddělení městského stavebního úřadu (Ing. Kohut).
- 11) Měřické oddělení městského stavebního úřadu.
- 12) Referát XIII. v stavební dozor.
- 13) Obvodní rada v Radvanicích.
14. stravskokarvinské kamenouhelné doly, nár. podn. v Ostravě I.

Za předsedu UNV
technický referent :

Ad acta

S.-t- 156/

čís.pop.1022 - potvrzení
o dokončení stavby.

P.T.

Ředitelství Báňské a hutní společnosti

v m. o r. O s t r a v ě .

Potvrzujeme Vám, že novostavba čís.pop.1022 ve
slazské Ostravě, patřící Báňské a hutní společnosti, povo-
lená výnosem ze dne 27.června 1920 čís. a-1396/1 P.O., byla
v roce 1921 dokončena a kolaudační komise při komis.jednání
konaném dne 20.července 1921 zjistila, že novostavba byla
provedena přesně dle schválených plánů a je v každém slova
smyslu hotova .

Povolení k používán-í novostavby bylo uděleno
výnosem okresního hejtmánství ve Frýdku ze dne 20.července
1921 čís. a-221/5 P.O.

Novostavbě bylo přiděleno čís.pop. 1022 .

Ředitel měst.stavebního úřadu:

a :

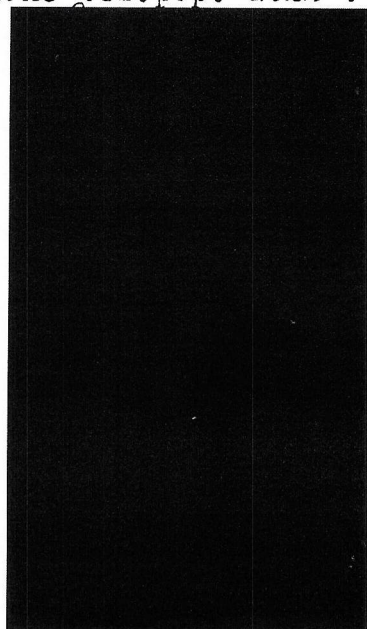
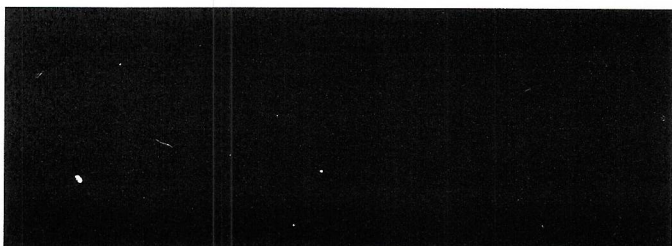

Koncept.

Ústřední měřební výbor statutárního města Ostravy.
.....
(Stavební úřad.)

Císlo XIII - 711/49/Ws.

Ostrava, dne 6. ledna 1949

O.K.D., nár. podn.,
změna katastrálních hranic -
přidělení nového popisného
čísla.

Výměrem ze dne 3. července 1947, čís. jedn. III/2-474/2
schválil Moravskoslezský zemský národní výbor, expositura v Ostravě
změnu katastrálních hranic mezi obcemi Slezskou Ostravou a Radva-
nicemi.

Na základě tohoto výměru včleňuje se Váš dům, který měl dosud
čís. pop. 1022 v kat. území Slezské Ostravě do katastrálního území
Radvanic a přiděluje se mu nové číslo popisné 663.

Orientační číslo budovy v ulici ^Valdenské je 22
abulky s číslem popisným a orientačním dává v zájmu jednotnosti město
Ostrava.
O tom se uvědomují :

- 1.) Berní správa v Ostravě.
- 2.) Katastrální měřický úřad v Ostravě.
- 3.) Úřad Národní bezpečnosti v Ostravě.
- 4.) Finanční referát.
- 5.) Popisný referát.
- 6.) Hospodářský úřad.
- 7.) Městské vodárny.
- 8.) Úřad pro obecní dávky.
- 9.) Referát V.
- 10.) Plánovací oddělení městského stavebního úřadu (Ing. Kohut).
- 11.) Měřické oddělení městského stavebního úřadu.
- 12.) Referát XIII. - stavební dozor.
- 13.) Obvodní rada v O. Radvanicích
- 14.) Stravskokarvinské Kamenouhelne doly, nár. podn. v Ostravě I.

.....
ní :

Za předsedu ÚNV
technický referent :

S.-t- 156/

čís.pop. 1021 - potvrzení
o dokončení stavby .

P.T.

Ředitelství Báňské a hutní společnosti

v M o r. O s t r a v ě .

Potvrzujeme Vám, že novostavba čís.1021 ve Slez.
Ostravě, patřící Báňské a hutní společnosti, povolená výno-
sem ze dne 27.června 1920 č.j. a-1396/1 P.O., byla v roce
1921 dokončena a kolaudační komise při komis.jednání konaném
dne 22.července 1921 zjistila, že novostavba provedena byla
přesně dle schválených plánů a je v každém slova smyslu
hotova.

Povolení k používání novostavby bylo uděleno
výnosem okresního hejtmánství ve Frýdku ze dne 26.července
1921 č.a-221/5 P.O.

Novostavbě přiděleno bylo číslo popisné 1021 .

Ředitel měst.staveb.úřadu :  ta :



Koncept.

Obvodní národní výbor statutárního města Ostravy.
(Stavební úřad.)

Číslo XIII - 711/ 49/Ws.

Ostrava, dne 6.ledna 1949

O.K.D., nár. podn.,
změna katastrálních hranic -
přidělení nového popisného
čísla.

Výměrem ze dne 3. července 1947, čís.jedn. III/2-474/2
schválil Moravskoslezský zemský národní výbor, expositura v Ostravě
změnu katastrálních hranic mezi obcemi Slezskou Ostravou a Radva-
nicemi.

Na základě tohoto výměru včleňuje se Váš dům, který měl dosud
čís. pop. 1021 v kat. území Slezské Ostravě do katastrálního území
Radvanic a přiděluje se mu nové číslo popisné 662.

Orientační číslo budovy v ulici Valdenské je 24
Tabulky s číslem popisným a orientačním dodá v zájmu jednotnosti město
Ostrava.
O tom se uvědomují :

- 1.) Berní správa v Ostravě.
- 2.) Katastrální měřický úřad v Ostravě.
- 3.) Úřad Národní bezpečnosti v Ostravě.
- 4.) Finanční referát.
- 5.) Popisný referát.
- 6.) Hospodářský úřad.
- 7.) Městské vodárny.
- 8.) Úřad pro obecní dávky.
- 9.) Referát V.
- 10.) Plánovací oddělení městského stavebního úřadu (Ing. Kohut).
- 11.) Měřické oddělení městského stavebního úřadu.
- 12.) Referát XIII. - stavební dozor.
- 13.) Obvodní rada v O. radvanicích
14. Ostravskokarvinské-kamenouhelné doly, nár. podn. v Ostravě I.

Za předsedu ÚNV
technický referent :

Ad acta

S.-t-156/

čís.pop.1024 - potvrzení
o dokončení novostavby.

r.T.

Ředitelství Báňské a hutní společnosti

v M o r. O s t r a v ě .

Potvrzujeme Vám, že novostavba čís.pop.1024 ve
Slez.Ostrově, patřící Báňské a hutní společnosti, povolená
výnosem ze dne 27.června 1920 čís.a-1596/1 P.O., byla v
roce 1921 dokončena a kolaudační komise při komis.jednání
konaném dne 21.července 1921 zjistila, že novostavba byla
provedena přesně dle schválených plánů a je v každém slova
smyslu hotova .

Povolení k používání novostavby bylo uděleno
výnosem okresního hejtmánství ve Frýdku ze dne 26.července
1921 čís.a-221/5 P.O.

Novostavbě bylo přiděleno čís.popisné 1024 .

Ředitel měst.staveb.úřadu :



Starosta :

A long, flowing handwritten signature in black ink, likely belonging to the mayor.

Koncept.

Ústřední národní výbor statutárního města Ostravy.

(Stavební úřad.)

Číslo XIII - 711/49/Ws.

Ostrava, dne 6. ledna 1949

O.K.D., nár. podn.,

změna katastrálních hranic --
přidělení nového popisného
čísla.

Výměrem ze dne 3. července 1947, čís. jedn. III/2-474/2
schválil Moravskoslezský zemský národní výbor, expositura v Ostravě
změnu katastrálních hranic mezi obcemi Slezskou Ostravou a Radva-
nicemi.

Na základě tohoto výměru včleňuje se Váš dům, který měl dosud
čís. pop. 1024 v kat. území Slezské Ostravě do katastrálního území
Radvanic a přiděluje se mu nové číslo popisné 665 .

Orientační číslo budovy v ulici **Valdenské** je 18 .
Tabulky s číslem popisným a orientačním dodá v zájmu jednotnosti město
Ostrava.
O tom se uvědomují :

- 1.) Berní správa v Ostravě.
- 2.) Katastrální měřický úřad v Ostravě.
- 3.) Úřad Národní bezpečnosti v Ostravě.
- 4.) Finanční referát.
- 5.) Popisný referát.
- 6.) Hospodářský úřad.
- 7.) Městské vodárny.
- 8.) Úřad pro obecní dávky.
- 9.) Referát V.
- 10.) Plánovací oddělení městského stavebního úřadu (Ing. Kohut).
- 11.) Měřické oddělení městského stavebního úřadu.
- 12.) Referát XIII. - Stavební dozor.
- 13.) Obvodní rada v **Radvanicích**
14. Ostravskokarvinské kamenouhelné doly, nár. podn. v **Ostravě I.**

22. 1. 1949

Za předsedu ÚNV

technický referent

30. dubna 1923.

S.-t-156/

čís. pop. 1023 - potvrzení
o dokončení stavby.

P.T.

Ředitelství Báňské a hutní společnosti

v H o r. O s t r a v ě .

Potvrzujeme Vá, že novostavba čís. pop. 1023 ve
Slez. Ostravě, patřící Báňské a hutní společnosti, povolená
výnosem ze dne 27. června 1920 čís. a-1396/1 P.O., byla v
roce 1921 dokončena a kolaudační komise příslušné jednání
konané dne 23. července 1921 zjistila, že novostavba byla
provedena přesně dle schválených plánů a je v každém slova
smyslu hotova .

Povolení k používání novostavby bylo uděleno vý-
nosem okresního hejtmánství ve Frýdku ze dne 26. července
1921 čís. a-221/5 P.O.

Novostavbě bylo přiděleno čís. popisné 1023.

Ředitel měst. staveb. úřadu :

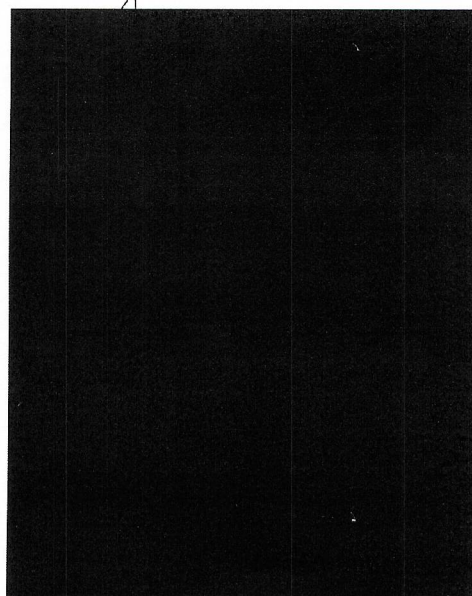

Koncept.

Ústřední národní výbor statutárního města Ostravy.
.....
(Stavební úřad.)

Číslo XIII - 711/49/Ws.

Ostrava, dne 6. ledna 1949

O.K.D., nár. podn.,
změna katastrálních hranic --
přidělení nového popisného
čísla.

Výměrem ze dne 3. července 1947, čís.jedn. III/2-474/2
schválil Moravskoslezský zemský národní výbor, expositura v Ostravě
změnu katastrálních hranic mezi obcemi Slezskou Ostravou a Radva-
nicemi.

Na základě tohoto výměru včleňuje se Váš dům, který měl dosud
čís. pop. 1023 v kat. území Slezské Ostravě do katastrálního území
Radvanic a přiděluje se mu nové číslo popisné 664 .

Orientační číslo budovy v ulici ^Valdenské je 20.
abulky s číslem ~~popisným~~ a orientačním dožá v zájmu jednotnosti město
O tom se uvědomují : Ostrava.

- 1.) Berní správa v Ostravě.
- 2.) Katastrální měřický úřad v Ostravě.
- 3.) Úřad Národní bezpečnosti v Ostravě.
- 4.) Finanční referát.
- 5.) Popisný referát.
- 6.) Hospodářský úřad.
- 7.) Městské vodárny.
- 8.) Úřad pro obecní dávky.
- 9.) Referát V.
- 10) Plánovací oddělení městského stavebního úřadu (Ing. Kohut).
- 11) Měřické oddělení městského stavebního úřadu.
- 12) Referát XIII. - stavební dozor.
- 13) Obvodní rada v O.- Radvanicích
14. Ostravskokarvinské kamenouhelné doly, nár. podn. v Ostravě I.

Za správnost vyhotovení :

Za předsedu ÚNV
technický referent

Ad acta

22.dubna 1928.

S.-t- 156/6

čís.pop.1101 - potvrzení
o dokončení stavby .

P.T.

Ředitelství Báňské a hutní společnosti

v M o r. O s t r a v ě .

Potvrzujeme Vám, že novostavba čís.pop.1101 ve Slez.Ostravě, patřící Báňské a hutní společnosti, povolená výnosem ze dne 9.listopadu 1921 č.j. 6462-6464 byla v roce 1921 dokončena a kolaudační komise při komis.jednání, konaném dne 9.prosince 1921 zjistila, že novostavba byla provedena dle schválených plánů a jest v každém slova smyslu hotova.

Povolení k používání novostavby bylo uděleno vládním komisařem města Slez.Ostravy výnosem ze dne 23.prosince 1921 č.j. 17918, 6462 a 6464 .

Novostavbě bylo přiděleno čís.pop.1101 .

Ředitel měst.staveb.úřadu :

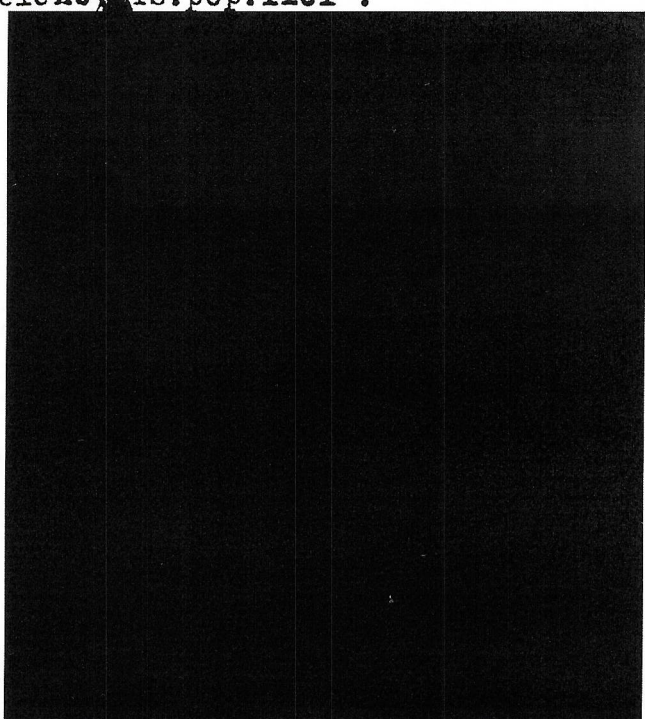
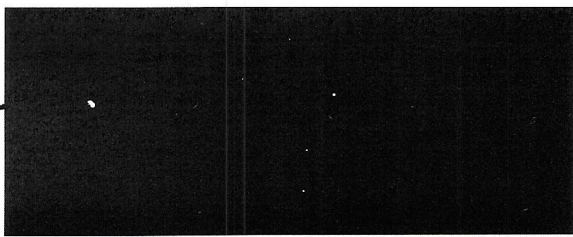

Koncept.

Ústřední národní výbor statutárního města Ostravy.

(Stavební úřad.)

Číslo XIII - 711/49/Ws.

Ostrava, dne 6. ledna 1949

O.K.D., nár. podn.,
změna katastrálních hranic -
přidělení nového popisného
čísla.

Výměrem ze dne 3. července 1947, čís. jedn. III/2-474/2
schválil Moravoslezský zemský národní výbor, expositura v Ostravě
značku katastrálních hranic mezi obcemi Slezskou Ostravou a Radva-
nicemi.

Na základě tohoto výměru včleňuje se Váš dům, který měl dosud
čís. pop. 1101 v kat. území Slezské Ostravě do katastrálního území
Radvanic a přiděluje se mu nové číslo popisné 667 .

Orientační číslo budovy v ulici Kozácké je 4 .
Tabulky s číslem popisným a orientačním dodá v zájmu jednotnosti město
Ostrava.
O tom se uvědomují :

- 1.) Berní správa v Ostravě.
- 2.) Katastrální měřický úřad v Ostravě.
- 3.) Úřad Národní bezpečnosti v Ostravě.
- 4.) Finanční referát.
- 5.) Popisný referát.
- 6.) Hospodářský úřad.
- 7.) Městské vodárny.
- 8.) Úřad pro obecní dávky.
- 9.) Referát V.
- 10.) Plánovací oddělení městského stavebního úřadu (Ing. Kohut).
- 11.) Měřické oddělení městského stavebního úřadu.
- 12.) Referát XIII. - stavební dozor.
- 13.) Obvodní rada v O. - Radvanicích
- 14.) Ostravskokarvinské kamenouhelné doly, nár. podn. v Ostravě I.

Za správnost vyhotovení :

Za předsedu ÚNV

00 11-667
Koct. 3/49

S.-t- 156/7

čís.pop.1102 - potvrzení
o dokončení stavby .

P.T.

Ředitelství Báňské a hutní společnosti

v M o r. O s t r a v ě .

Potvrzujeme Vám, že novostavba čís.pop.1102 ve Slez.Ostravě, patřící Báňské a hutní společnosti, povolená výnosem ze dne 9./11.1921 č.j. 6462 a 6464, byla v roce 1921 dokončena a kolandační komise při komis.jednání, konaném dne 9.prosince 1921 zjistila, že novostavba byla provedena dle schválených plánů a jest v každém slova smyslu hotova .

Povolení k používání novostavby bylo uděleno vládním komisařem města Slez.Ostravy výnosem ze dne 23.prosince 1921 č.j. 17918, 6462 a 6464 .

Novostavbě bylo přiděleno čís.pop.1102.

Ředitel měst.staveb.úřadu :

Starosta :

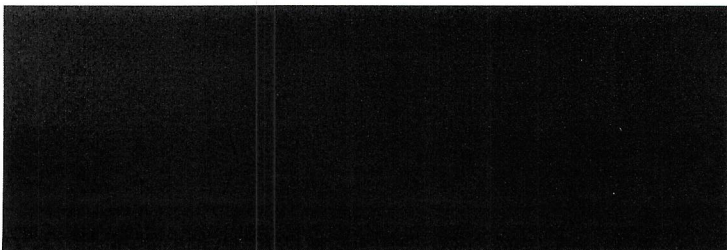

Koncept.

Ústřední národní výbor statutárního města Ostravy.

(Stavební úřad.)

Číslo XIII - 711/49/Ws.

Ostrava, dne 6. ledna 1949

O.K.D., nár. podn.,
změna katastrálních hranic --
přidělení nového popisného
čísla.

Výměrem ze dne 3. července 1947, čís. jedn. III/2-474/2
schválil Moravskoslezský zemský národní výbor, expositura v Ostravě
změnu katastrálních hranic mezi obcemi Slezskou Ostravou a Radva-
nicemi.

Na základě tohoto výměru včleňuje se Váš dům, který měl dosud
čís. pop. 1102 v kat. území Slezské Ostravě do katastrálního území
Radvanic a přiděluje se mu nové číslo popisné 668.

Orientační číslo budovy v ulici Kozácké je 10.
abulky s číslem popisným a orientačním dodá v zájmu jednotnosti město
Ostrava.

- O tom se uvědomují :
- 1.) Berní správa v Ostravě.
 - 2.) Katastrální měřický úřad v Ostravě.
 - 3.) Úřad Národní bezpečnosti v Ostravě.
 - 4.) Finanční referát.
 - 5.) Popisný referát.
 - 6.) Hospodářský úřad.
 - 7.) Městské vodárny.
 - 8.) Úřad pro obecní dávky.
 - 9.) Referát V.
 - 10.) Plánovací oddělení městského stavebního úřadu (Ing. Kohut).
 - 11.) Měřické oddělení městského stavebního úřadu.
 - 12.) Referát XIII. - stavební dozor.
 - 13.) Obvodní rada v O. - Radvanicích
 14. Ostravskokarvinské kamenouhelné doly, nár. podn. v Ostravě I.

Za správnost vyhotoví :

Za předsedu ÚNV
technický referent :

23.dubna 1928.

S.-t- 156/8

čís.pop.1103 - potvrzení
o dokončení stavby .

P.T.

Ředitelství Báňské a hutní společnosti

v M o r. O s t r a v ě .

Potvrzujeme Vám, že novostavba čís.pop.1103 ve Slez.Ostravě, patřící Báňské a hutní společnosti, povolená výnosem ze dne 9./11.1921 č.j. 6462 a 6464, byla v roce 1921 dokončena a kolelační komise při komis.jednání, konaném dne 9.prosince 1921 zjistila, že novostavba byla provedena dle schválených plánů a jest v každém slova smyslu hotova .

Povolení k používání novostavby bylo uděleno vládním komisařem města Slez.Ostravy výnosem ze dne 23.prosince 1921 č.j. 17918, 6462 a 6464 .

Novostavbě bylo přiděleno číslo popisné 1103 .

Ředitel měst.staveb.úřadu :

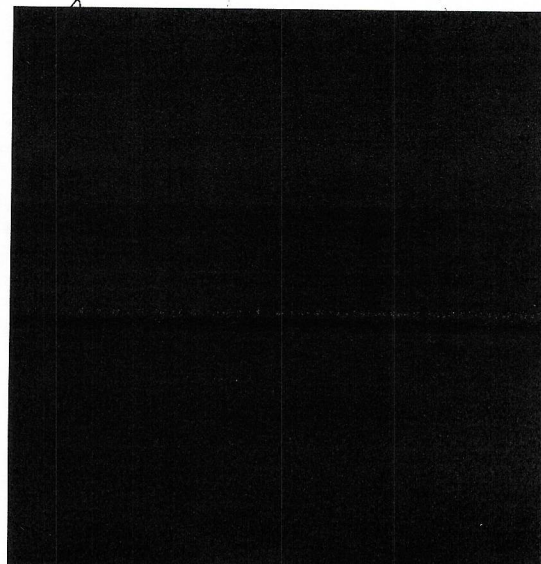
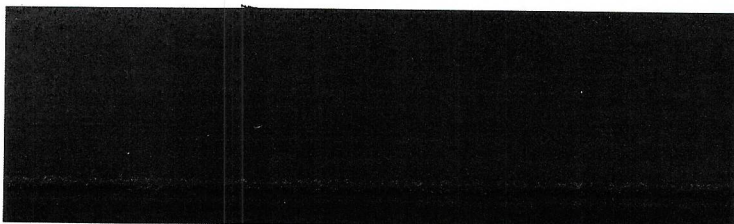

Koncept.

Ústřední národní výbor statutárního města Ostravy.
=====

(Stavební úřad.)

Číslo XIII - 711/49/Ws.

Ostrava, dne 6. ledna 1949

O.K.Ú., nár. podn.,
změna katastrálních hranic --
přidělení nového popisného
čísla.

Výměrem ze dne 3. července 1947, čís. jedn. III/2-474/2
schválil Moravskoslezský zemský národní výbor, expositura v Ostravě
změnu katastrálních hranic mezi obcemi Slezskou Ostravou a Radva-
nicemi.

Na základě tohoto výměru včleňuje se Váš dům, který měl dosud
čís. pop. 1103 v kat. území Slezské Ostravě do katastrálního území
Radvanic a přiděluje se mu nové číslo popisné 669 .

Orientační číslo budovy v ulici ¹² ~~Šavelkově~~ ^{je 1} ~~Kozácké~~ ^{Ostrava.}
tabulky s číslem popisným a orientačním dodá v zájmu jednotnosti města
O tom se uvědomují :

- 1.) Berní správa v Ostravě.
- 2.) Katastrální měřický úřad v Ostravě.
- 3.) Úřad Národní bezpečnosti v Ostravě.
- 4.) Finanční referát.
- 5.) Popisný referát.
- 6.) Hospodářský úřad.
- 7.) Městské vodárny.
- 8.) Úřad pro obecní dávky.
- 9.) Referát V.
- 10.) Plánovací oddělení městského stavebního úřadu (Ing. Kohut).
- 11.) Měřické oddělení městského stavebního úřadu.
- 12.) Referát XIII. - stavební dozor.
- 13.) Obvodní rada v O. - radvanicích.
14. Ostravskokarvinské kamenouhelné doly, nár. podn. v Ostravě I.

Za předsedu ÚNV

tec

Ing.

S.-t-156/g

čís.pop.1104- potvrzení
o dokončení stavby .

P.T.

Ředitelství Báňské a hutní společnosti

v M o r. O s t r a v ě .

Potvrzujeme Vám, že novostavba čís.pop.1104 ve Slez.Ostravě, patřící Báňské a hutní společnosti, povolená výnosem ze dne 9./11.1921 č.j. 6462 a 6464, byla v roce 1921 dokončena a kolaudační komise při komis.jednání, konaném dne 9.prosince 1921 zjistila, že novostavba byla provedena dle schválených plánů a jest v každém slova smyslu hotova .

Povolení k používání novostavby bylo uděleno vládním komisařem města Slez.Ostravy výnosem ze dne 23.prosince 1921 č.j. 17918, 6462 a 6464 .

Novostavbě bylo přiděleno číslo popisné 1104 .

Ředitel měst.staveb.úřadu :

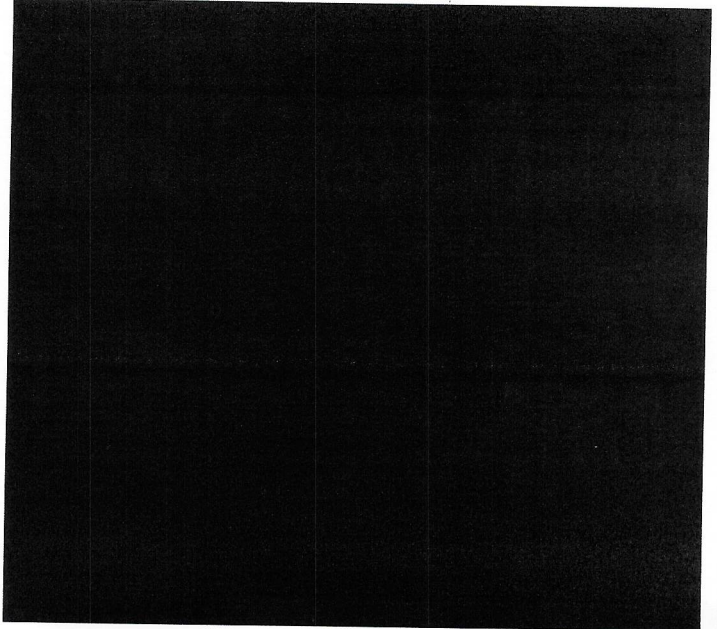
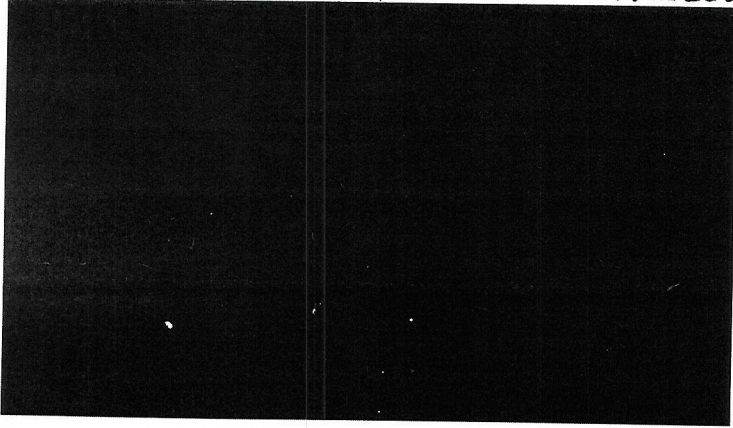

Koncept.

Ústřední národní výbor statutárního města Ostravy.

(Stavební úřad.)

Číslo XIII - 711/49/Ws.

Ostrava, dne 6.ledna 1949

O.K.D., nár. podn.,

změna katastrálních hranic -
přidělení nového popisného
čísla.

Výměrem ze dne 3. července 1947, čís.jedn. III/2-474/2
schválil Moravskoslezský zemský národní výbor, expositura v Ostravě
změnu katastrálních hranic mezi obcemi Slezskou Ostravou a Radva-
nicemi.

Na základě tohoto výměru včleňuje se Váš dům, který měl dosud
čís. pop. 1104 v kat. území Slezské Ostravě do katastrálního území
Radvanic a přiděluje se mu nové číslo popisné 670 .

Orientační číslo budovy v ulici ^{je 5} Savelkově
+ abulky s číslem popisným a orientačním dodá v zájmu jednotnosti město,
+ O tom se uvědomují : Ostrava.

- 1.) Berní správa v Ostravě.
- 2.) Katastrální měřický úřad v Ostravě.
- 3.) Úřad Národní bezpečnosti v Ostravě.
- 4.) Finanční referát.
- 5.) Popisný referát.
- 6.) Hospodářský úřad.
- 7.) Městské vodárny.
- 8.) Úřad pro obecní dávky.
- 9.) Referát V.
- 10.) Plánovací oddělení městského stavebního úřadu (Ing. Kohut).
- 11.) Měřické oddělení městského stavebního úřadu.
- 12.) Referát XIII. - stavební dozor.
- 13.) Obvodní rada v O. - Radvanicích
- 14.) Ostravskokarvinské kamenouhelné doly, nár. podn. v Ostravě I.

Za správce stavebního úřadu :

Za předsedu ÚNV
technický referent

Ad acta

22.dubna 1928.

S.-t-156/20

č.pop.1128 - potvrzení
o dokončení stavby .

P.T.

Ředitelství Báňské a hutní společnosti

v M o r. O s t r a v ě .

Potvrzujeme Vám, že novostavba čis.pop.1128 ve Slez.Ostravě, patřící Báňské a hutní společnosti, povolená výnosem ze dne 10.června 1922 č.j. 6028 byla v roce 1922 dokončena a koleudační komise při komis.jednání, konaném dne 9.listopadu 1922 zjistila, že novostavba byla provedena dle schválených plánů a je v každém slova smyslu hotova .

Povolení k používání novostavby bylo uděleno výnosem vládního komisaře města Slez.Ostravy ze dne 12.listopadu 1922 č.j. 15412-6028 .

Novostavbě bylo přiděleno číslo popisné 1128 .

Ředitel měst.staveb.úřadu :

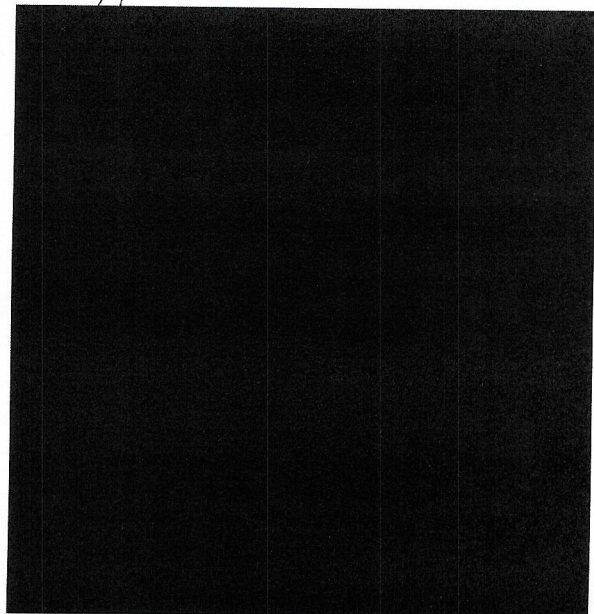
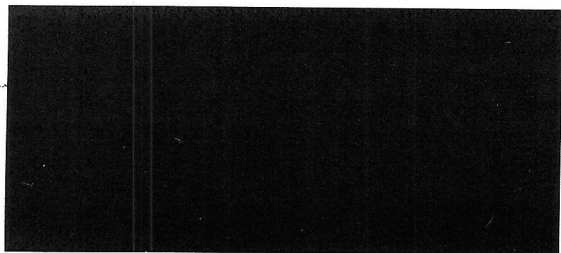

Koncept.

Ústřední národní výbor statutárního města Ostravy.

(Stavební úřad.)

Číslo XIII - 711/49/Ws.

Ostrava, dne 6.ledna 1949

O.K.D., nár. podn.,
změna katastrálních hranic --
přidělení nového popisného
čísla.

Výměrem ze dne 3. července 1947, čís.jedn. III/2-474/2
schválil Moravskoslezský zemský národní výbor, expositura v Ostravě
měnu katastrálních hranic mezi obcemi Slezskou Ostravou a Radva-
nicemi.

Na základě tohoto výměru včleňuje se Váš dům, který měl dosud
čís. pop. 1128 v kat. území Slezské Ostravě do katastrálního území
Radvanic a přiděluje se mu nové číslo popisné 673 .

Orientační číslo budovy v ulici Kozácká je 6.
Tabulky s číslem popisným a orientačním dodá v zájmu jednotnosti měst
Ostrava.

- 1.) Berní správa v Ostravě.
- 2.) Katastrální měřický úřad v Ostravě.
- 3.) Úřad Národní bezpečnosti v Ostravě.
- 4.) Finanční referát.
- 5.) Popisný referát.
- 6.) Hospodářský úřad.
- 7.) Městské vodárny.
- 8.) Úřad pro obecní dávky.
- 9.) Referát V.
- 10) Plánovací oddělení městského stavebního úřadu (Ing. Kohut).
- 11) Měřické oddělení městského stavebního úřadu.
- 12) Referát XIII. - stavební dozor.
- 13) Obvodní rada v O. Radvanicích
14. Ostravskokarvinské kamenouhelné doly, nár. podn. v Ostravě I.

Za správnost vyhotovení :

Za předsedu ÚNV
technický referent :
Ing. Vlad. Meduna v. r.

Ad acta

S.-t-156/

čís.pop.1019- potvrzení
o dokončení stavby .

P.T.

Ředitelství Báňské a hutní společnosti

v M o r. O s t r a v ě .

Potvrzujeme Vám, že novostavba čís.1019 ve Slez.
Ostravě, patříčí Báňské a hutní společnosti, povolená výso-
sem ze dne 27.června 1920 čís. a-1396/1 P.O., byla v roce
1921 dokončena a kolaudační komise při komis.jednání kona-
ném dne 22.července 1921 zjistila, že novostavba byla prove-
dena přesně dle schválených plánů a je v každém slova smyslu
hotova.

Povolení k používání novostavby bylo udělen-o
výnosem ze dne 26.července 1921 čís.j. a-221/5 P.O.

Novostavbě bylo přiděleno číslo popisné 1019 .

Ředitel měst.staveb.úřadu :

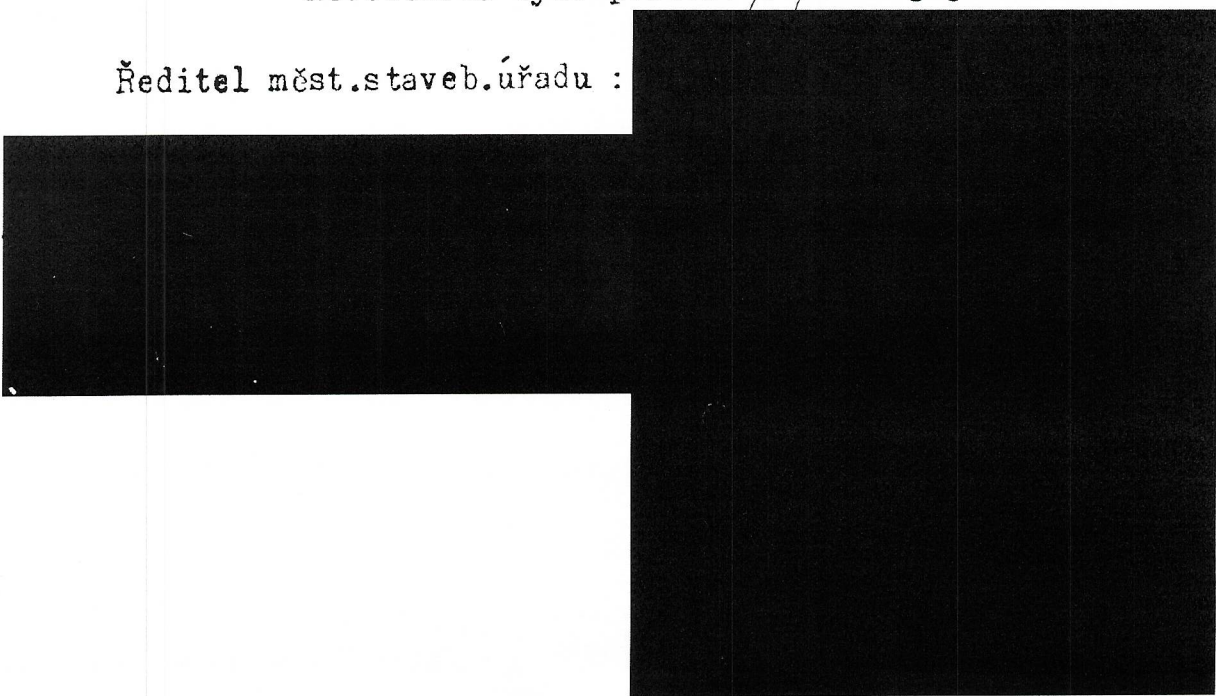

Koncept.

Ústřední národní výbor statutárního města Ostravy.

(Stavební úřad.)

Číslo XIII - 711/49/Ws.

Ostrava, dne 6. ledna 1949

O.K.D., nár. podn.,
změna katastrálních hranic -
přidělení nového popisného
čísla.

Výměrem ze dne 3. července 1947, čís. jedn. III/2-474/2
schválil Moravskoslezský zemský národní výbor, expositura v Ostravě
změnu katastrálních hranic mezi obcemi Slezskou Ostravou a Radva-
nicemi.

Na základě tohoto výměru včleňuje se Váš dům, který měl dosud
čís. pop. 1019 v kat. území Slezské Ostravě do katastrálního území
Radvanic a přiděluje se mu nové číslo popisné 660 .

Orientační číslo budovy v ulici Pavelkově je 3
tabulky s číslem popisným a orientačním dodá v zájmu jednotnosti město
Ostrava .

O tom se uvědomují :

- 1.) Berní správa v Ostravě.
- 2.) Katastrální měřický úřad v Ostravě.
- 3.) Úřad Národní bezpečnosti v Ostravě.
- 4.) Finanční referát.
- 5.) Popisný referát.
- 6.) Hospodářský úřad.
- 7.) Městské vodárny.
- 8.) Úřad pro obecní dávky.
- 9.) Referát V.
- 10) Plánovací oddělení městského stavebního úřadu (Ing. Kohut).
- 11) Měřické oddělení městského stavebního úřadu.
- 12) Referát XIII. - stavební dozor.
- 13) Obvodní rada v O. Radvanicích
- 14) stravsokarvinské kamenouhelné doly, nár. podn. v Ostravě I.

1949

ovnění :

t :

r.

Ad acta

22.dubna 1928.

S.-t-156/121

č.pop. 1165-potvrzení
o dokončení stavby .

P.T.

Ředitelství Báňské a hutní společnosti

v M o r. O s t r a v ě .

Potvrzujeme Vám, že novostavba čís.pop. 1165 ve Slez.Ostravě, patřící Báňské a hutní společnosti, povolená výnosem ze dne 31.května 1924 č.j. 7831 byla v roce 1924 dokončena a kolondační komise při komis.jednání, konaném dne 26.listopadu 1924 zjistila, že novostavba byla provedena dle schválených plánů a jest v každém slove smyslu hotova .

Povolání k používání novostavby bylo uděleno výnosem vládního komisaře města Slez.Ostravy ze dne 3.prosince 1924 č.j. 7831 .

Novostavbě bylo přiděleno čís.pop.1165 .

Ředitel měst.staveb.úřadu :

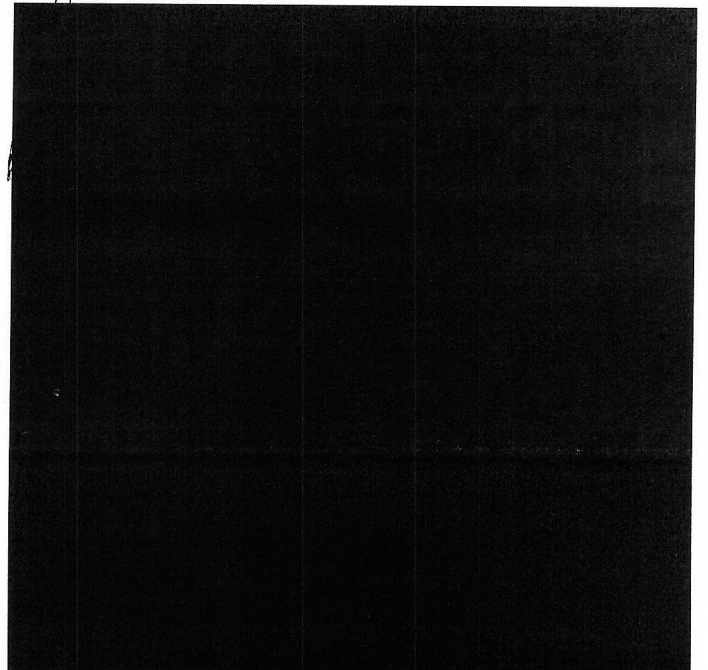
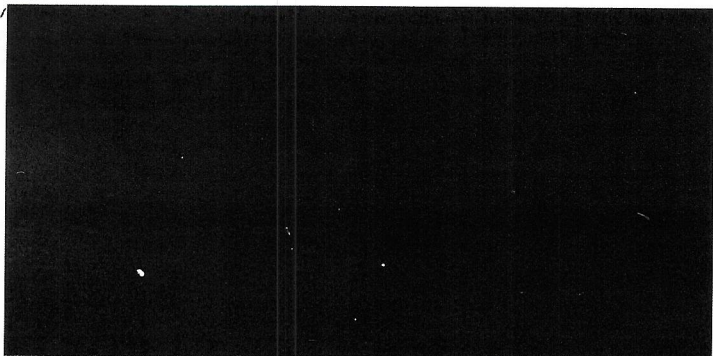

Koncept.

Ústřední národní výbor statutárního města Ostravy.

(Stavební úřad.)

Číslo XIII - 711/49/Ws.

Ostrava, dne 6. ledna 1949

O.k.D., nár. podb.,
změna katastrálních hranic -
přidělení nového popisného
čísla.

Výměrem ze dne 3. července 1947, čís. jedn. III/2-474/2
schválil Moravskoslezský zemský národní výbor, expositura v Ostravě
změnu katastrálních hranic mezi obcemi Slezskou Ostravou a Radva-
nicemi.

Na základě tohoto výměru včleňuje se Váš dům, který měl dosud
čís. pop. 1165 v kat. území Slezské Ostravě do katastrálního území
Radvanic a přiděluje se mu nové číslo popisné 677 .

Orientační číslo budovy v ulici Pavelkově je 9
abulky s číslem popisným a orientačním dodá v zájmu jednotnosti město
Ostrava.
O tom se uvědomují :

- 1.) Berní správa v Ostravě.
- 2.) Katastrální měřický úřad v Ostravě.
- 3.) Úřad Národní bezpečnosti v Ostravě.
- 4.) Finanční referát.
- 5.) Popisný referát.
- 6.) Hospodářský úřad.
- 7.) Městské vodárny.
- 8.) Úřad pro obecní dávky.
- 9.) Referát V.
- 10.) Plánovací oddělení městského stavebního úřadu (Ing. Kohut).
- 11.) Měřické oddělení městského stavebního úřadu.
- 12.) Referát XIII. - stavební dozor.
- 13.) Obvodní rada v O. Radvanicích
- 14.) Ostravskokarvinské kamenouhelné doly, nár. podb. v Ostravě I.

Za předsedu ÚNV
technický referent :

Ad acta

- 3. II. 1949

22.dubna 1928.

S.-t-156/12

čís.pop.1135 - potvrzení
o dokončení stavby .

P.T.

Ředitelství Báňské a hutní společnosti

v M o r. O s t r a v ě .

Potvrzujeme Vám, že novostavba čís.pop.1135 ve Slez.Ostravě patřící Báňské a hutní společnosti, povolená výnosem ze dne 11.července 1923 č.j. 11525 byla v roce 1923 dokončena a kolaudační komise při komis.jednání, konaném dne 4.prosince 1923 a 23.května 1924 zjistila, že stavba byla provedena dle schválených plánů a jest v každém slova smyslu hotova .

Povolání k používání novostavby bylo uděleno výnosem vládního komisaře města Slez.Ostravy ze dne 10.března 1924 a to dočasně, definitivně pak výnosem ze dne 31.května 1924 č.j. 11525/23 po dokonalém vysušení stavby .

Novostavbě bylo přiděleno číslo popisné 1135 .

Ředitel měst.staveb.úřadu :

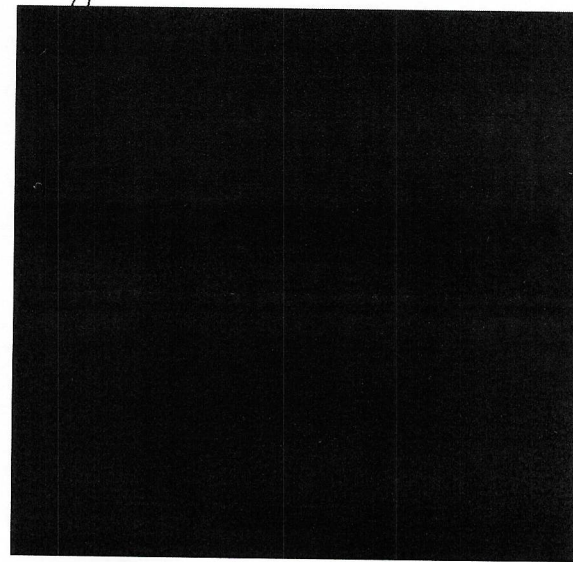
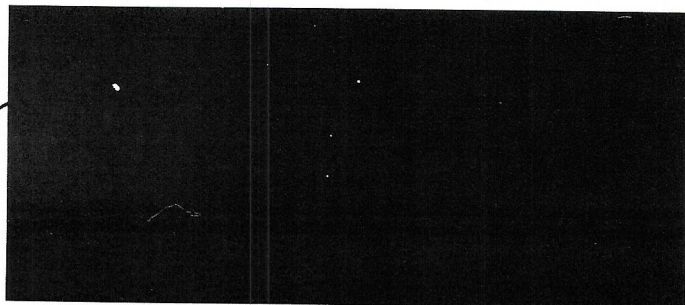

Koncept.

Ústřední národní výbor statutárního města Ostravy.

(Stavební úřad.)

Číslo XIII - 711/49/Ws.

Ostrava, dne 6.ledna 1949

O.K.D., nár. podn.,

změna katastrálních hranic --
přidělení nového popisného
čísla.

Výměrem ze dne 3. července 1947, čís.jedn. III/2-474/2
schválil Moravskoslezský zemský národní výbor, expositura v Ostravě
změnu katastrálních hranic mezi obcemi Slezskou Ostravou a Radva-
nicemi.

Na základě tohoto výměru včleňuje se Váš dům, který měl dosud
čís. pop. 1135, v kat. území Slezské Ostravě do katastrálního území
Radvanic a přiděluje se mu nové číslo popisné 676 .

Orientační číslo budovy v ulici ⁷avelkově je 7.
Tabulky s číslem popisným a orientačním dodá v zájmu jednotnosti město
Ostrava.

- O tom se uvědomují :
- 1.) Berní správa v Ostravě.
 - 2.) Katastrální měřický úřad v Ostravě.
 - 3.) Úřad Národní bezpečnosti v Ostravě.
 - 4.) Finanční referát.
 - 5.) Popisný referát.
 - 6.) Hospodářský úřad.
 - 7.) Městské vodárny.
 - 8.) Úřad pro obecní dávky.
 - 9.) Referát V.
 - 10) Plánovací oddělení městského stavebního úřadu (Ing. Kohut).
 - 11) Měřické oddělení městského stavebního úřadu.
 - 12) Referát XIII. Ústavební dozor.
 - 13) Obvodní rada v O. Radvanicích
 14. Ostravskokarvinské kamenouhelné doly, nár. podn. v Ostravě ¹.

Za předsedu ÚNV
technický referent :
Ing. Vlad. Meduna v. r.